



ISTITUTO COMPRENSIVO STATALE
"REGINA MARGHERITA - LEONARDO DA VINCI"

Piazza Solimena, 5 - 83100 (AV) - C.M. AVIC869008

Tel. 0825/200639 - fax 0825/36941 - C.F. 80005890647 - Distretto 003 - CODICE UNIVOCO: UF6RLW
pec: avic869008@istruzione.it - pec: avic869008@pec.istruzione.it - Sito web: www.icreginamargheritaldavinci.edu.it

ISTITUTO COMPRENSIVO - R. MARGHERITA- L.DA VINCI-AVELLINO

Prot. 0009418 del 08/11/2024

IV (Uscita)

REGOLAMENTO LABORATORIO INFORMATICA

(Approvato con delibera n.21 del Consiglio di Istituto del 30/10/2024)

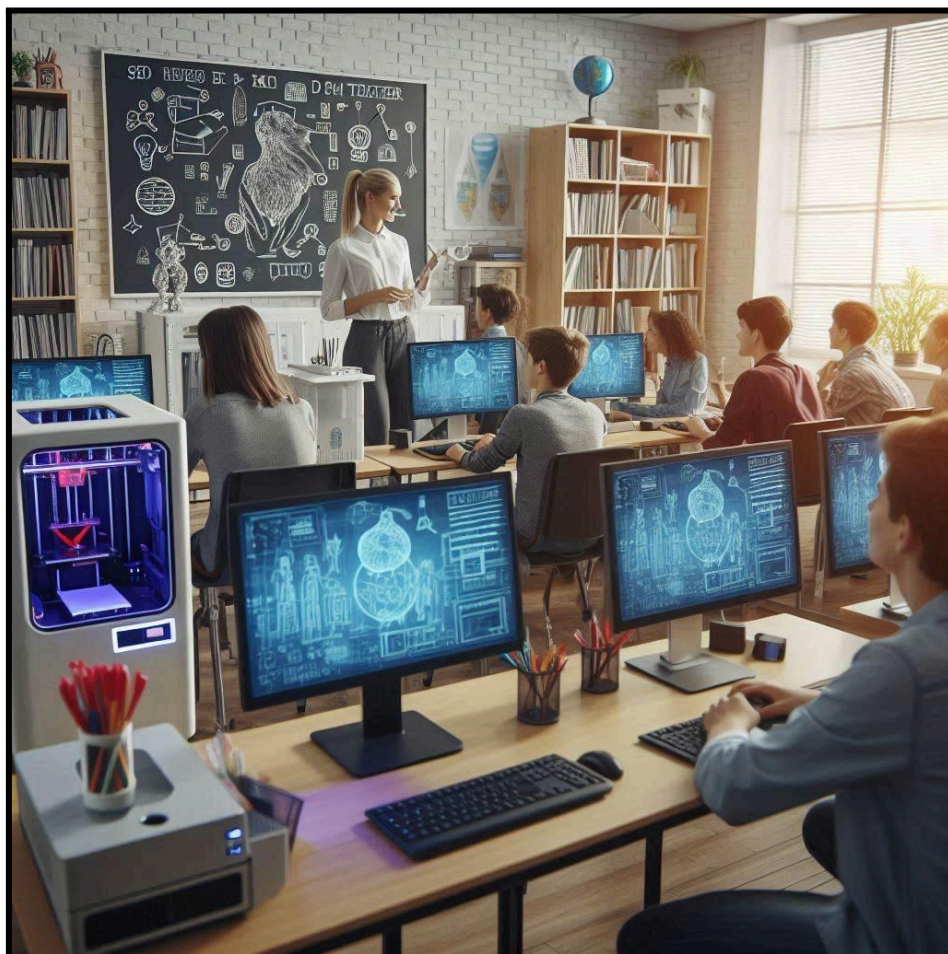



ISTITUTO COMPRENSIVO STATALE
"REGINA MARGHERITA - LEONARDO DA VINCI"

Piazza Solimena, 5 - 83100 (AV) - C.M. AVIC869008

Tel. 0825/200639 - fax 0825/36941 - C.F. 80005890647 - Distretto 003 - CODICE UNIVOCO: UF6RLW
pec: avic869008@istruzione.it - pec: avic869008@pec.istruzione.it - Sito web: www.icreginamargheritaldavinci.edu.it

INDICE

1. REGOLE GENERALI	3
2. DISPOSIZIONI SU HARDWARE, SOFTWARE E MATERIALE DI FACILE CONSUMO	4
3. DISPOSIZIONI SULL'USO DI INTERNET	5
4. SANZIONI	6



1. REGOLE GENERALI

Art.1 - Il presente regolamento si applica a tutti i laboratori dell'istituto, compresi i laboratori mobili (workstation).

Art.2 - L'accesso ai laboratori, durante l'orario scolastico, è consentito:

- a) alle classi e/o agli alunni accompagnati da un docente della scuola;
- b) ai docenti per l'aggiornamento personale.

Art.3 - Per accedere al laboratorio è necessario prenotare nell'apposito "**registro prenotazione laboratorio**" (allegato 1) indicando la classe, il docente, l'ora di ingresso e l'uscita e gli strumenti tecnologici utilizzati.

Art.4 - Il docente dovrà vigilare sul comportamento degli alunni in merito all'uso delle attrezzature, degli applicativi e piattaforme e, per comprovare l'effettivo utilizzo dell'aula, dovrà registrare il proprio nome e cognome, il giorno, l'ora di inizio e fine, la classe, l'attività svolta ed eventuali guasti e anomalie riscontrate nell'apposito "**registro di presenze e uso**" (allegato 2) interno di laboratorio.

Art.5 - Il Docente si assume tutte le responsabilità civili e penali, durante le proprie ore di utilizzo del laboratorio, per il download di materiale e la visita di siti non connessi all'attività didattica durante la navigazione su internet.

Art.6 - All'inizio e al termine della lezione il docente accompagnerà la classe dall'aula al laboratorio e viceversa. Non è consentito lasciare gli alunni soli nel laboratorio, nemmeno sotto la sorveglianza di un collaboratore scolastico.

Art.7 - Il coordinatore di classe, sentito il Consiglio di Classe, dovrà assegnare ad ogni allievo o gruppo di allievi una postazione, che rimarrà la stessa per tutto l'anno scolastico. A tale scopo dovrà compilare l'apposito "**modulo di postazione**" (allegato 3). Ogni variazione nell'assegnazione della postazione dovrà essere segnalata correggendo il modulo di postazione.

Art. 8 - Agli alunni è consentito portare nel laboratorio soltanto il materiale necessario per lo svolgimento della lezione.

Art. 9 - Gli alunni, prima di uscire dal laboratorio, avranno cura di chiudere correttamente la sessione di lavoro sui P.C., rimettere in ordine la postazione di lavoro (tastiera, mouse, sedia) e gettare negli



appositi contenitori gli scarti.

Art. 10 - L'utilizzo abusivo di software, per il quale non risulti regolarmente acquisita agli atti della scuola la relativa licenza, è assolutamente vietato. I docenti che hanno necessità di installare programmi sono pregati di rivolgersi al responsabile del laboratorio.

Art. 11 - Per evitare confusione al termine delle ore, è opportuno che 5 minuti prima del suono della campanella gli alunni lascino il laboratorio. In tutti i casi, la classe che subentra attenderà disciplinatamente l'uscita dei compagni fuori dal laboratorio.

Art. 12 - È vietato al personale non autorizzato, l'accesso agli armadi dell'aula d'informatica.

Art. 13 - A scadenza annuale si dovrà effettuare un controllo di tutti i personal computer, del software e dei file installati.

Art. 14 - A ogni computer dovrà essere assegnato un numero distintivo.

2. DISPOSIZIONI SU HARDWARE, SOFTWARE E MATERIALE DI FACILE CONSUMO

Art.15 - Chiunque acceda al laboratorio è responsabile delle attrezzature che ha in uso.

Art.16 - Ogni alunno è responsabile della postazione usata durante l'ora di lezione ed è tenuto a segnalare tempestivamente qualsiasi guasto o disfunzione riscontrato al docente che compilerà il "registro di presenze e uso" (allegato 2).

Art.17 - È vietata assolutamente qualsiasi manomissione o cambiamento dell'hardware o del software delle macchine.

Art.18 - Al fine di evitare disagi alle attività didattiche, gli alunni sono tenuti a non modificare l'aspetto del desktop né le impostazioni del sistema.

Art.19 - È severamente proibito agli alunni di installare programmi di qualunque natura sui PC del laboratorio.

Art.20 - Gli alunni non possono utilizzare CD o DVD, penne USB e Hard Disk portati da casa sui PC del laboratorio. In laboratorio non è consentito l'uso personale delle apparecchiature elettroniche.



Art.21 - Le attrezzature hardware e gli altri materiali in dotazione al laboratorio, ad eccezione della workstation, non possono essere destinati, ad altre attività esterne all'aula medesima.

Art.22 - Ogni docente avrà cura di preparare una propria cartella nella quale salverà ogni lavoro prodotto dagli alunni. Il desktop va lasciato "pulito".

Art.23 - Non si possono cambiare di posto le tastiere, i mouse, i monitor o qualunque altra attrezzatura.

Art.24 - Nel laboratorio è fatto esplicito divieto di consumare spuntini o bibite, parlare ad alta voce, disturbare lo svolgimento delle attività di studio e tenere accesi i telefoni;

Art.25 - Chi procura un danno alle apparecchiature o alle suppellettili dovrà pagare tutte le spese di riparazione.

3. DISPOSIZIONI SULL'USO DI INTERNET

Art.26 - L'accesso ad internet deve essere effettuato nel rispetto della netiquette (etichetta di rete, regole di comportamento).

Art.27 - L'accesso a Internet è consentito, solo ai docenti e alle classi accompagnate e sotto la responsabilità del docente stesso. L'uso che viene fatto di Internet deve essere esclusivamente di comprovata valenza didattica.

Art.28 - È vietato alterare le opzioni del software di navigazione.

Art.29 - È severamente vietato scaricare file musicali, foto, filmati e file multimediali salvo quelli necessari per finalità didattiche e, comunque, prima di scaricare documenti o file da Internet è necessaria l'autorizzazione del docente presente.

Art.30 - Non è consentito utilizzare applicazioni di messaggistica istantanea (chat, sms).

Art.31 - In qualunque momento il responsabile di laboratorio che verifica un uso della connessione contrario a disposizioni di legge o di regolamento interno, e comunque non coerente con i principi che regolano la scuola, può disattivarla senza indugio; nel caso siano coinvolti alunni, il responsabile di laboratorio ne dà comunicazione al Coordinatore del Consiglio di Classe di loro appartenenza per l'adozione di eventuali provvedimenti disciplinari.



ISTITUTO COMPRENSIVO STATALE
'REGINA MARGHERITA - LEONARDO DA VINCI'

Piazza Solimena, 5 - 83100 (AV) - C.M. AVIC869008

Tel. 0825/200639 - fax 0825/36941 - C.F. 80005890647 - Distretto 003 - CODICE UNIVOCO: UF6RLW
pec: avic869008@istruzione.it - pec: avic869008@pec.istruzione.it - Sito web: www.icregnamargheritaldavinci.edu.it

4. SANZIONI

Art.32 - Ogni violazione del presente regolamento o, più in generale, delle norme relative all'utilizzo dei beni facenti capo alla pubblica amministrazione, sarà segnalata dal docente responsabile dell'attività didattica e dal responsabile del laboratorio. Su questa segnalazione deciderà il Dirigente che, in caso di accertamento della violazione, potrà disporre nei confronti del violatore l'ammonizione verbale o altre sanzioni, in funzione della gravità e delle eventuali recidive riscontrate.



ISTITUTO COMPRENSIVO STATALE
"REGINA MARGHERITA - LEONARDO DA VINCI"
Piazza Solimena, 5 - 83100 (AV) - C.M. AVIC869008
Tel. 0825/200639 - fax 0825/36941 - C.F. 80005890647 - Distretto 003 - CODICE UNIVOCO: UF6RLW
peo: avic869008@istruzione.it - pec: avic869008@pec.istruzione.it - sito web: www.icreginamargheritaldavinci.edu.it

**Allegato 1
Regolamento**

PLESSO _____

REGISTRO PRESENZE LABORATORIO INFORMATICA

(Approvato con delibera n.21 del Consiglio di Istituto del 30/10/2024)

ANNO SCOLASTICO 2024 /2025



ISTITUTO COMPRENSIVO STATALE
"REGINA MARGHERITA - LEONARDO DA VINCI"

Piazza Solimena, 5 - 83100 (AV) - C.M. AVIC869008
Tel. 0825/200639 - fax 0825/36941 - C.F. 80005890647 - Distretto 003 - CODICE UNIVOCO: UF6RLW
peo: avic869008@istruzione.it - pec: avic869008@pec.istruzione.it - sito web: www.icreginamargheritaldavinci.edu.it

Allegato 1
Regolamento

ORA	LUNEDÌ __/__/__	MARTEDÌ __/__/__	MERCOLEDÌ __/__/__	GIOVEDÌ __/__/__	VENERDÌ __/__/__
I	Docente: _____ Classe: _____ PC <input type="checkbox"/> LIM <input type="checkbox"/> 3D <input type="checkbox"/>	Docente: _____ Classe: _____ PC <input type="checkbox"/> LIM <input type="checkbox"/> 3D <input type="checkbox"/>	Docente: _____ Classe: _____ PC <input type="checkbox"/> LIM <input type="checkbox"/> 3D <input type="checkbox"/>	Docente: _____ Classe: _____ PC <input type="checkbox"/> LIM <input type="checkbox"/> 3D <input type="checkbox"/>	Docente: _____ Classe: _____ PC <input type="checkbox"/> LIM <input type="checkbox"/> 3D <input type="checkbox"/>
II	Docente: _____ Classe: _____ PC <input type="checkbox"/> LIM <input type="checkbox"/> 3D <input type="checkbox"/>	Docente: _____ Classe: _____ PC <input type="checkbox"/> LIM <input type="checkbox"/> 3D <input type="checkbox"/>	Docente: _____ Classe: _____ PC <input type="checkbox"/> LIM <input type="checkbox"/> 3D <input type="checkbox"/>	Docente: _____ Classe: _____ PC <input type="checkbox"/> LIM <input type="checkbox"/> 3D <input type="checkbox"/>	Docente: _____ Classe: _____ PC <input type="checkbox"/> LIM <input type="checkbox"/> 3D <input type="checkbox"/>
III	Docente: _____ Classe: _____ PC <input type="checkbox"/> LIM <input type="checkbox"/> 3D <input type="checkbox"/>	Docente: _____ Classe: _____ PC <input type="checkbox"/> LIM <input type="checkbox"/> 3D <input type="checkbox"/>	Docente: _____ Classe: _____ PC <input type="checkbox"/> LIM <input type="checkbox"/> 3D <input type="checkbox"/>	Docente: _____ Classe: _____ PC <input type="checkbox"/> LIM <input type="checkbox"/> 3D <input type="checkbox"/>	Docente: _____ Classe: _____ PC <input type="checkbox"/> LIM <input type="checkbox"/> 3D <input type="checkbox"/>
IV	Docente: _____ Classe: _____ PC <input type="checkbox"/> LIM <input type="checkbox"/> 3D <input type="checkbox"/>	Docente: _____ Classe: _____ PC <input type="checkbox"/> LIM <input type="checkbox"/> 3D <input type="checkbox"/>	Docente: _____ Classe: _____ PC <input type="checkbox"/> LIM <input type="checkbox"/> 3D <input type="checkbox"/>	Docente: _____ Classe: _____ PC <input type="checkbox"/> LIM <input type="checkbox"/> 3D <input type="checkbox"/>	Docente: _____ Classe: _____ PC <input type="checkbox"/> LIM <input type="checkbox"/> 3D <input type="checkbox"/>
V	Docente: _____ Classe: _____ PC <input type="checkbox"/> LIM <input type="checkbox"/> 3D <input type="checkbox"/>	Docente: _____ Classe: _____ PC <input type="checkbox"/> LIM <input type="checkbox"/> 3D <input type="checkbox"/>	Docente: _____ Classe: _____ PC <input type="checkbox"/> LIM <input type="checkbox"/> 3D <input type="checkbox"/>	Docente: _____ Classe: _____ PC <input type="checkbox"/> LIM <input type="checkbox"/> 3D <input type="checkbox"/>	Docente: _____ Classe: _____ PC <input type="checkbox"/> LIM <input type="checkbox"/> 3D <input type="checkbox"/>
VI	Docente: _____ Classe: _____ PC <input type="checkbox"/> LIM <input type="checkbox"/> 3D <input type="checkbox"/>	Docente: _____ Classe: _____ PC <input type="checkbox"/> LIM <input type="checkbox"/> 3D <input type="checkbox"/>	Docente: _____ Classe: _____ PC <input type="checkbox"/> LIM <input type="checkbox"/> 3D <input type="checkbox"/>	Docente: _____ Classe: _____ PC <input type="checkbox"/> LIM <input type="checkbox"/> 3D <input type="checkbox"/>	Docente: _____ Classe: _____ PC <input type="checkbox"/> LIM <input type="checkbox"/> 3D <input type="checkbox"/>



ISTITUTO COMPRENSIVO STATALE
"REGINA MARGHERITA - LEONARDO DA VINCI"
Piazza Solimena, 5 - 83100 (AV) - C.M. AVIC869008

Tel. 0825/200639 - fax 0825/36941 - C.F. 80005890647 - Distretto 003 - CODICE UNIVOCO: UF6RLW
peo: avic869008@istruzione.it - pec: avic869008@pec.istruzione.it - sito web: www.icreginamargheritaldavinci.edu.it

**Allegato 2
Regolamento**

PLESSO _____

REGISTRO

PRESENZE E USO DEL _____

(Approvato con delibera n.21 del Consiglio di Istituto del 30/10/2024)

ANNO SCOLASTICO 2024 /2025



ISTITUTO COMPRENSIVO STATALE
"REGINA MARGHERITA - LEONARDO DA VINCI"
Piazza Solimena, 5 - 83100 (AV) - C.M. AVIC869008
Tel. 0825/200639 - fax 0825/36941 - C.F. 80005890647 - Distretto 003 - CODICE UNIVOCO: UF6RLW
peo: avic869008@istruzione.it - pec: avic869008@pec.istruzione.it - sito web: www.icreginamargheritaldavinci.edu.it

**Allegato 3
Regolamento**

PLESSO _____

MODULO POSTAZIONI

DEL _____

(Approvato con delibera n.21 del Consiglio di Istituto del 30/10/2024)

ANNO SCOLASTICO 2024 /2025



ISTITUTO COMPrensivo STATALE
"REGINA MARGHERITA - LEONARDO DA VINCI"

Piazza Solimena, 5 - 83100 (AV) - C.M. AVIC869008
Tel. 0825/200639 - fax 0825/36941 - C.F. 80005890647 - Distretto 003 - CODICE UNIVOCO: UF6RLW
peo: avic869008@istruzione.it - pec: avic869008@pec.istruzione.it - sito web: www.icreginamargheritaldavinci.edu.it

Allegato 3
Regolamento

MODULO POSTAZIONE LABORATORIO DI _____ DOCENTE _____ CLASSE _____ A.S. _____

POSTAZIONE N.1	
ALUNNI	

POSTAZIONE N.2	
ALUNNI	

POSTAZIONE N.3	
ALUNNI	

POSTAZIONE N.4	
ALUNNI	

POSTAZIONE N.5	
ALUNNI	

POSTAZIONE N.6	
ALUNNI	

POSTAZIONE N.7	
ALUNNI	

POSTAZIONE N.8	
ALUNNI	

POSTAZIONE N.9	
ALUNNI	

POSTAZIONE N.10	
ALUNNI	

POSTAZIONE N.11	
ALUNNI	

POSTAZIONE N.12	
ALUNNI	

POSTAZIONE N.13	
ALUNNI	

POSTAZIONE N.14	
ALUNNI	

POSTAZIONE N.15	
ALUNNI	

POSTAZIONE N.16	
ALUNNI	



ISTITUTO COMPRENSIVO STATALE
"REGINA MARGHERITA - LEONARDO DA VINCI"

Piazza Solimena, 5 - 83100 (AV) - C.M. AVIC869008
Tel. 0825/200639 - fax 0825/36941 - C.F. 80005890647 - Distretto 003 - CODICE UNIVOCO: UF6RLW
peo: avic869008@istruzione.it - pec: avic869008@pec.istruzione.it - sito web: www.icreginamargheritaldavinci.edu.it

Allegato 3
Regolamento

